Allerheiligen-Litanei

GL 556

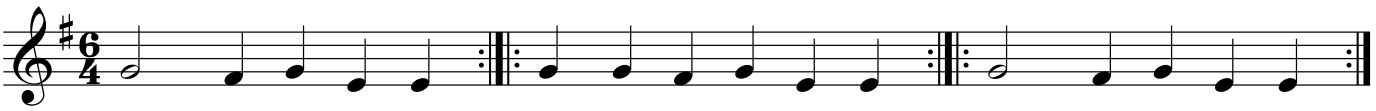

K/A Herr, er - bar - me dich. Chri - stus, er - bar - me dich. Herr, er - bar - me dich.

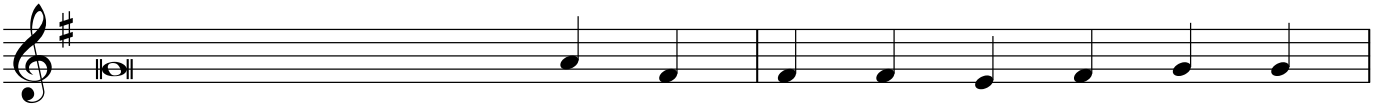

Gott Vater im Him - mel er - bar - me dich un - ser
Gott Sohn, Erlöser der Welt
Gott Heiliger Geist
Heilige Dreifaltigkeit, ein Einiger Gott

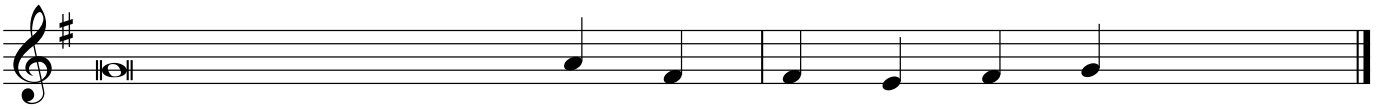

Heilige Maria, Mutter Got - tes, bit - te(t) für uns.

Heiliger Michael, heiliger Gabriel und heiliger R***a***phael
Alle heiligen ***E***ngel

Heiliger Abraham und heilige S***a***rah
Heiliger Mose und heilige M***i***rjam
Heilige Ruth und heilige R***a***hab
Heiliger Johannes der T***äu***fer
Heiliger J***o***sef
Alle heiligen Proph***e***ten

Heiliger Petrus und heiliger P***au***lus
Heiliger Andr***ea***s
Heiliger Johannes und heiliger Jak***o***bus
Heiliger Matth***i***as
Heilige Maria Magdal***e***na
Alle heiligen Ap***o***stel

Heilige Katharina von Si***e***na
Heilige Theresa von ***Avi***la
Heiliger B***ene***dikt
Heiliger Franziskus und heiliger Dom***ini***kus
Heiliger Thomas von Aqu***i***n
Heiliger Ignatius von Loy***o***la
Heiliger Johannes B***o***sco
Heilige Edith St***ei***n
Heilige Mutter Ther***e***sa
Alle heiligen ***Ordens***leute

Heiliger Lukas und heiliger M***a***rkus
Heilige M***oni***ka
Heilige H***e***dwig
Heilige El***isa***beth
Heiliger Nikolaus von der Fl***ü***he
Heiliger K***olu***mban
Heiliger G***a***llus
Heiliger G***e***bhard
Heiliger Fid***e***lius
Alle Heiligen G***o***ttes

Herr, erbarme dich....