Ruf vor dem Evangelium

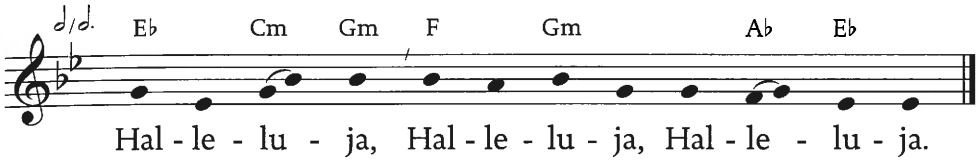

630
1

T: Liturgie, M: Josef Seuffert (*1926) nach verschiedenen Vorlagen

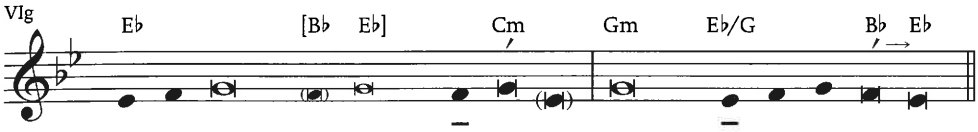

vgl. Jes 61, 1 (Lk 4, 18)

Der Geist des Herrn ruht auf mir. /
Der Herr hat mich gesandt,
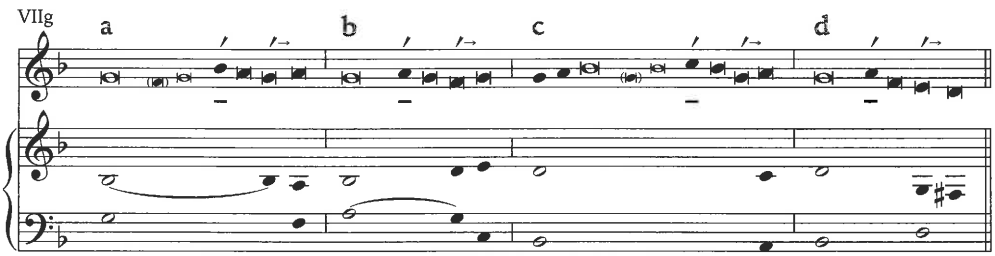
den Armen die Frohe Botschaft zu bringen. **Kehrvers**